	INSTITUCION EDUCATIVA JOSE GUILLERMO CASTRO CASTRO DANE: 120400000111; Autorización SED: Res. 208 - 23/11/04 y Res. 1558 - 16/03/20; NIT: 824.000.431-0; Diag. 1 No. 11 – 20, La Jagua De Ibirico – Cesar; eejosecastro@educacioncesar.gov.co; www.instejoca.edu.co	PROCESO CONTRACTUAL ACTA RECEPCION DE OFERTAS Versión 1.0 marzo 2023
--	--	--

Proceso de contratación	INVITACION PC RE 2024-06: Contratar “ADQUISICION DE POLIZAS DE ASEGURAMIENTO ANUAL DEL MANEJO DEL RECTOR Y EL PAGADOR DE LA INSTITUCION EDUCATIVA Y DE RIESGOS DE LOS BIENES INSTITUCIONALES”
Fecha de apertura	24-05-2024,
Fecha de cierre	28-05-2024, 5:00 pm
Forma de recepción	Física en diagonal 1 No. 11 – 20 La Jagua de Ibirico – Cesar,
Régimen de contratación	Régimen especial de contratación pública para instituciones educativas oficiales en procesos de monto no superior a 20 SMMLV, sujeta al manual de contratación institucional

I. RECEPCION DE OBSERVACIONES, RECOMENDACIONES O SOLICITUDES Y TRAMITE

1. OBSERVACION PRESENTADA POR
Medio de presentación:
Fecha de presentación:
Observaciones:
Respuesta de IE JGCC
Medio de respuesta:
Fecha de respuesta:

II. PROPUESTAS RECEPCIONADAS

Orden: primero	Fecha: 28 de mayo de 2024	Medio: físico
Proponente: LIBERTY SEGUROS		
Orden: segundo	Fecha: 28 de mayo de 2024	Medio: físico
Proponente: SURA SEGUROS		
Orden: Tercero	Fecha: 28 de mayo de 2024	Medio: físico
Proponente: EQUIDAD SEGUROS GENERALES O.C.		

III. OBSERVACIONES

1. Al momento de suscripción del presente informe no se ha recibido propuesta extemporánea alguna.
2. Para el día 28 de mayo de 2024, desde las 6:00 pm, está programada la presentación del informe de comparación de propuestas recibidas.
3. Cerrada la recepción de propuestas a las 5:00 pm, se elabora y publica el informe de propuestas recibidas, para su publicación desde las 5:30 pm del día en curso.

La Jagua de Ibirico, 28 de mayo de 2024.



HERNANDO GOMEZ CANTILLO
Rector IE



ARACELIS MARTINEZ CUADRO
Jefe de Presupuesto

Fecha publicación:	Pagador:	Fecha retiro:	Pagador:
Hora publicación:		Hora retiro:	



Valledupar, mayo de 2024

OFERTA

TODO RIESGO MATERIAL – MANEJO ESTATAL

INSTITUCION EDUCATIVA JOSE GUILLERMO CASTRO CASTRO

NIT. 824.000.431-0

RAMO	VALOR ASEGURADO	TASA		VIGENCIA OFERTADA	365	DÍAS
				PRIMA	IVA	TOTAL
TODO RIESGO DAÑO MATERIAL	1.420.000.000	3,79	%o	5.375.000	1.021.250	6.396.250
RESPONSABILIDAD CIVIL EXTRA CONTRACTUAL	100.000.000	2,36	%o	236.134	44.866	281.000
MANEJO GLOBAL ENTIDADES ESTATALES	100.000.000	3,63	%	3.632.563	690.187	4.322.750
TOTAL PROGRAMA				9.243.697	1.756.303	11.000.000

RCE: \$100.000.000

MANEJO ESTATAL: \$100.000.000

COBERTURA PÓLIZA

A) Diagonal 1 No. 11 – 20

Edificio: \$350.000.000

Muebles y enseres: \$120.000.000

Equipo electrónico fijo: \$100.000.000

Equipo electrónico móvil: \$250.000.000

B) Cra 10 entre calles 4 y 5 Edificio: \$150.000.000

Muebles y enseres: \$50.000.000

Equipo electrónico fijo: \$50.000.000

Equipo electrónico móvil: \$50.000.000

C) Calle 5 No. 3 – 65

Edificio: \$150.000.000

Muebles y enseres: \$50.000.000

Equipo electrónico fijo: \$50.000.000

Equipo electrónico móvil: \$50.000.000

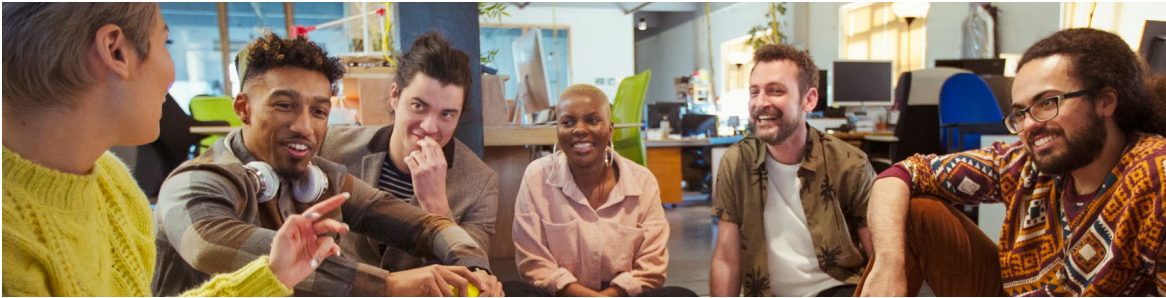

INFORMACIÓN GENERAL

Ciudad y fecha VALLEDUPAR, 2024-05-09	Oficina radicación 039 - PROMOTORA VALLEDUPAR	Número de cotización 03031958240509525137	Documento COTIZACIÓN POLIZA NUEVA
Vigencia del seguro Desde las 24:00 horas del 2024-06-06 Hasta las 24:00 horas del 2025-06-06			Días de vigencia del seguro 365
Moneda COP			

ASESOR

Nombre JHANNIS TATIANA GOMEZ PINZON	Código 94590
--	-----------------

TOMADOR

Nombre INSTITUCION EDUCATIVA JOSE GUILLERMO CASTRO CASTRO	Tipo de identificación NIT	Número de identificación 8240004310	Tomador principal ✓	Calidad Tomador En nombre propio	Dirección de correspondencia diagonal 1 no. 11 ¿ 20
Actividad económica del tomador principal ESTABLECIMIENTOS QUE COMBINAN DIFERENTES NIVELES DE EDUCACIÓN					



FRAUDE

Actividad económica del riesgo: ESTABLECIMIENTOS QUE COMBINAN DIFERENTES NIVELES DE EDUCACIÓN	Valor asegurado: \$80.000.000
Fecha de retroactividad: 06/06/2024	

COBERTURA	SUBLÍMITE EVENTO	SUBLÍMITE VIGENCIA	DEDUCIBLE
Cobertura básica	100%	100%	15% de la pérdida, mínimo 3 SMMLV

CONDICIONES PARTICULARES

Cláusulas

Clausula de liderato

El presente seguro lo otorga SEGUROS GENERALES SURAMERICANA S.A. y lo suscribe(n) también la(s) Compañía(s) Coaseguradora(s), de acuerdo con la distribución de riesgo y de prima que se indica a continuación: Por pacto expreso, las obligaciones de las Compañías para con el Asegurado no son solidarias. La administración y atención de la póliza corresponde a SEGUROS GENERALES SURAMERICANA S.A, la cual recibirá del Asegurado la prima total para distribuirla entre las Compañías Coaseguradoras en las proporciones indicadas anteriormente. En los siniestros SEGUROS GENERALES SURAMERICANA S.A pagará únicamente la participación porcentual señalada anteriormente y además, una vez recibida la participación correspondiente de las otras Compañías, la entregará al Asegurado sin que en ningún momento se haga responsable de un porcentaje mayor al de su participación. Igualmente, las Compañías Coaseguradoras manifiestan que conocen y aceptan tanto las Condiciones Generales como las Particulares de la póliza y los demás anexos suscritos por la SEGUROS GENERALES SURAMERICANA S.A

No se acepta restablecimiento del límite asegurado en forma automática

No se acepta restablecimiento del límite asegurado en forma automática.

Ampliación del plazo para el aviso del siniestro a diez (10) días hábiles

Ampliación del plazo para el aviso del siniestro a diez (10) días hábiles.

La presente póliza no ampara el deducible de las pólizas de manejo bancario o infidelidad y riesgos financieros

La presente póliza no ampara el deducible de las pólizas de manejo bancario o de Infidelidad y Riesgos Financieros.

Único valor asegurado

Los valores especificados como límites y/o sublímites, se entenderán incluidos dentro del valor asegurado pactado.

VALOR A PAGAR FRAUDE				
Tasa	Valor asegurado	Valor a pagar	Valor IVA	Valor total a pagar
69,825%o	\$80.000.000	\$5.586.000	\$1.061.340	\$6.647.340
Valor total a pagar más IVA				\$6.647.340



RESPONSABILIDAD CIVIL DE DAÑOS A TERCEROS

BENEFICIARIO	
TERCEROS AFECTADOS	
Actividad económica del riesgo:	ESTABLECIMIENTOS QUE COMBINAN DIFERENTES NIVELES DE EDUCACIÓN
Valor asegurado:	\$100.000.000
Fecha de retroactividad:	06/06/2024

COBERTURA	SUBLÍMITE EVENTO	SUBLÍMITE VIGENCIA	DEDUCIBLE
Bienes bajo cuidado, tenencia y control	100%	100%	10% de la pérdida, mínimo 2 SMMLV
Responsabilidad civil contratistas y subcontratistas	100%	100%	10% de la pérdida, mínimo 2 SMMLV
Responsabilidad civil cruzada	50%	50%	10% de la pérdida, mínimo 2 SMMLV
Responsabilidad del empleador	75%	75%	10% de la pérdida, mínimo 3 SMMLV
Gastos de Defensa (Civiles)	100%	100%	10% de la pérdida, mínimo 3 SMMLV
Gastos de Defensa (Penales)	10%	10%	10% de la pérdida, mínimo 2 SMMLV
Gastos médicos	2%	4%	0% de la pérdida, mínimo 0 SMMLV
Parqueadero	10%	10%	Daños 10% de la pérdida, mínimo 3 SMMLV Hurto total 15% de la pérdida Hurto parcial 15% de la pérdida, mínimo 4 SMMLV
Predios y operaciones	100%	100%	10% de la pérdida, mínimo 3 SMMLV

CONDICIONES PARTICULARES

Cláusulas

Clausula de liderato

El presente seguro lo otorga SEGUROS GENERALES SURAMERICANA S.A. y lo suscribe(n) también la(s) Compañía(s) Coaseguradora(s), de acuerdo con la distribución de riesgo y de prima que se indica a continuación: Por pacto expreso, las obligaciones de las Compañías para con el Asegurado no son solidarias. La administración y atención de la póliza corresponde a SEGUROS GENERALES SURAMERICANA S.A, la cual recibirá del Asegurado la prima total para distribuirla entre las Compañías Coaseguradoras en las proporciones indicadas anteriormente. En los siniestros SEGUROS GENERALES SURAMERICANA S.A pagará únicamente la participación porcentual señalada anteriormente y además, una vez recibida la participación correspondiente de las otras Compañías, la entregará al Asegurado sin que en ningún momento se haga responsable de un porcentaje mayor al de su participación. Igualmente, las Compañías Coaseguradoras manifiestan que conocen y aceptan tanto las Condiciones Generales como las Particulares de la póliza y los demás anexos suscritos por la SEGUROS GENERALES SURAMERICANA S.A

Definicion de accidente

Evento súbito e imprevisto que genera daños, lesiones o consecuencias negativas sobre las personas, bienes o cosas.

Único valor asegurado

Los valores especificados como límites y/o sublímites, se entenderán incluidos dentro del valor asegurado pactado.

No se acepta restablecimiento del límite asegurado en forma automática

No se acepta restablecimiento del límite asegurado en forma automática.

Ampliación del plazo para el aviso del siniestro a diez (10) días hábiles

Ampliación del plazo para el aviso del siniestro a diez (10) días hábiles.

VALOR A PAGAR RESPONSABILIDAD CIVIL DE DAÑOS A TERCEROS				
Tasa	Valor asegurado	Valor a pagar	Valor IVA	Valor total a pagar
2,0616‰	\$100.000.000	\$206.160	\$39.170	\$245.330
Valor total a pagar más IVA				\$245.330



TODO RIESGO EMPRESARIAL

RESUMEN DE COBERTURAS Y VALORES ASEGURABLES

COBERTURAS PRINCIPALES

En esta sección encontrará la sumatoria de valores asegurables de todas las sedes aseguradas.

Artículo	Valor asegurable	Valor Índice variable	Valor total asegurable	Total valor asegurado terremoto, temblor de tierra, erupción volcánica, tsunami y maremoto	Total valor asegurado asonada, motín, conmoción civil o popular, huelga, y actos mal intencionados de terceros y terrorismo	Total valor asegurado daños materiales
Edificio	\$650.000.000	\$0	\$650.000.000	\$650.000.000	\$650.000.000	\$650.000.000
Contenidos	\$220.000.000	\$0	\$220.000.000	\$220.000.000	\$220.000.000	\$220.000.000
Equipo electrónico móvil y/o portátil	\$350.000.000	\$0	\$350.000.000	\$350.000.000	\$350.000.000	\$350.000.000
Equipo electrónico fijo	\$200.000.000	\$0	\$200.000.000	\$200.000.000	\$200.000.000	\$200.000.000
VALOR TOTAL	\$1.420.000.000	\$0	\$1.420.000.000	\$1.420.000.000	\$1.420.000.000	\$1.420.000.000

COBERTURAS ADICIONALES

Artículo	Total valor asegurado Daño interno en equipo electrónico	Total valor asegurado Sustracción con violencia
Equipo electrónico móvil y/o portátil	\$350.000.000	\$350.000.000
Equipo electrónico fijo	\$200.000.000	\$200.000.000
VALOR TOTAL	\$550.000.000	\$550.000.000

SEDES ASEGURADAS

En esta sección encontrará el detalle de coberturas, valores contratados asegurables y deducibles para cada una de las sedes aseguradas.

SEDE 02

Dirección	Ciudad	Departamento
Cra 10 entre calles 4 y 5	La Jagua De Iberico	Cesar
Información adicional	Actividad económica Establecimientos que combinan diferentes niveles de educación	

ARTÍCULOS / COBERTURAS

Artículo	Valor asegurable	Índice variable	Cobertura	Valor asegurado	Deducible
CONTENIDOS	\$50.000.000	\$0	Asonada, motín, conmoción civil o popular, huelga, y actos mal intencionados de terceros y terrorismo	\$50.000.000	15% de la pérdida, mínimo 3 SMMLV
			Daños materiales	\$50.000.000	10% de la pérdida, mínimo 1 SMMLV

ARTÍCULOS / COBERTURAS					
Artículo	Valor asegurable	Índice variable	Cobertura	Valor asegurado	Deducible
EQUIPO ELECTRÓNICO MÓVIL Y/O PORTÁTIL	\$50.000.000	\$0	Terremoto, temblor de tierra, erupción volcánica, tsunami y maremoto	\$50.000.000	3% del valor asegurable, mínimo 3 SMMLV
			Asonada, motín, conmoción civil o popular, huelga, y actos mal intencionados de terceros y terrorismo	\$50.000.000	15% de la pérdida, mínimo 3 SMMLV
			Daño interno en equipo electrónico	\$50.000.000	10% de la pérdida, mínimo 2 SMMLV
			Daños materiales	\$50.000.000	10% de la pérdida, mínimo 1 SMMLV
			Terremoto, temblor de tierra, erupción volcánica, tsunami y maremoto	\$50.000.000	3% del valor asegurable, mínimo 3 SMMLV
			Sustracción con violencia	\$50.000.000	15% de la pérdida, mínimo 1 SMMLV
EDIFICIO (Se asegura a valor de reconstrucción)	\$150.000.000	\$0	Asonada, motín, conmoción civil o popular, huelga, y actos mal intencionados de terceros y terrorismo	\$150.000.000	15% de la pérdida, mínimo 3 SMMLV
			Daños materiales	\$150.000.000	10% de la pérdida, mínimo 1 SMMLV
			Terremoto, temblor de tierra, erupción volcánica, tsunami y maremoto	\$150.000.000	3% del valor asegurable, mínimo 3 SMMLV
EQUIPO ELECTRÓNICO FIJO	\$50.000.000	\$0	Asonada, motín, conmoción civil o popular, huelga, y actos mal intencionados de terceros y terrorismo	\$50.000.000	15% de la pérdida, mínimo 3 SMMLV
			Daño interno en equipo electrónico	\$50.000.000	10% de la pérdida, mínimo 2 SMMLV
			Daños materiales	\$50.000.000	10% de la pérdida, mínimo 1 SMMLV
			Terremoto, temblor de tierra, erupción volcánica, tsunami y maremoto	\$50.000.000	3% del valor asegurable, mínimo 3 SMMLV
			Sustracción con violencia	\$50.000.000	15% de la pérdida, mínimo 1 SMMLV

ASISTENCIA

PLAN EMPRESARIAL

VALOR A PAGAR SEDE 02

Valor a pagar	Valor IVA	Valor total a pagar
\$1.632.735	\$310.220	\$1.942.955

SEDE 03

Dirección	Ciudad	Departamento
CL 5 # 3 - 65	La Jagua De Ibirico	Cesar
Información adicional	Actividad económica	
	Establecimientos que combinan diferentes niveles de educación	

ARTÍCULOS / COBERTURAS

Artículo	Valor asegurable	Índice variable	Cobertura	Valor asegurado	Deducible
EQUIPO ELECTRÓNICO FIJO	\$50.000.000	\$0	Asonada, motín, conmoción civil o popular, huelga, y actos mal intencionados de terceros y terrorismo	\$50.000.000	15% de la pérdida, mínimo 3 SMMLV
			Daño interno en equipo electrónico	\$50.000.000	10% de la pérdida, mínimo 2 SMMLV
			Daños materiales	\$50.000.000	10% de la pérdida, mínimo 1 SMMLV
			Terremoto, temblor de tierra, erupción volcánica, tsunami y maremoto	\$50.000.000	3% del valor asegurable, mínimo 3 SMMLV

ARTÍCULOS / COBERTURAS					
Artículo	Valor asegurable	Índice variable	Cobertura	Valor asegurado	Deducible
EDIFICIO (Se asegura a valor de reconstrucción)	\$150.000.000	\$0	Sustracción con violencia	\$50.000.000	15% de la pérdida, mínimo 1 SMMLV
			Asonada, motín, conmoción civil o popular, huelga, y actos mal intencionados de terceros y terrorismo	\$150.000.000	15% de la pérdida, mínimo 3 SMMLV
			Daños materiales	\$150.000.000	10% de la pérdida, mínimo 1 SMMLV
			Terremoto, temblor de tierra, erupción volcánica, tsunami y maremoto	\$150.000.000	3% del valor asegurable, mínimo 3 SMMLV
			Asonada, motín, conmoción civil o popular, huelga, y actos mal intencionados de terceros y terrorismo	\$50.000.000	15% de la pérdida, mínimo 3 SMMLV
CONTENIDOS	\$50.000.000	\$0	Daños materiales	\$50.000.000	10% de la pérdida, mínimo 1 SMMLV
			Terremoto, temblor de tierra, erupción volcánica, tsunami y maremoto	\$50.000.000	3% del valor asegurable, mínimo 3 SMMLV
			Asonada, motín, conmoción civil o popular, huelga, y actos mal intencionados de terceros y terrorismo	\$50.000.000	15% de la pérdida, mínimo 3 SMMLV
EQUIPO ELECTRÓNICO MÓVIL Y/O PORTÁTIL	\$50.000.000	\$0	Daño interno en equipo electrónico	\$50.000.000	10% de la pérdida, mínimo 2 SMMLV
			Daños materiales	\$50.000.000	10% de la pérdida, mínimo 1 SMMLV
			Terremoto, temblor de tierra, erupción volcánica, tsunami y maremoto	\$50.000.000	3% del valor asegurable, mínimo 3 SMMLV
			Sustracción con violencia	\$50.000.000	15% de la pérdida, mínimo 1 SMMLV

ASISTENCIA

PLAN EMPRESARIAL

VALOR A PAGAR SEDE 03

Valor a pagar	Valor IVA	Valor total a pagar
\$1.632.735	\$310.220	\$1.942.955

SEDE PRINCIPAL

Dirección	Ciudad	Departamento
DG 1 # 11 - 20	La Jagua De Iberico	Cesar
Información adicional	Actividad económica	
	Establecimientos que combinan diferentes niveles de educación	

ARTÍCULOS / COBERTURAS

Artículo	Valor asegurable	Índice variable	Cobertura	Valor asegurado	Deducible
EQUIPO ELECTRÓNICO FIJO	\$100.000.000	\$0	Asonada, motín, conmoción civil o popular, huelga, y actos mal intencionados de terceros y terrorismo	\$100.000.000	15% de la pérdida, mínimo 3 SMMLV
			Daño interno en equipo electrónico	\$100.000.000	10% de la pérdida, mínimo 2 SMMLV
			Daños materiales	\$100.000.000	10% de la pérdida, mínimo 1 SMMLV
			Terremoto, temblor de tierra, erupción volcánica, tsunami y maremoto	\$100.000.000	3% del valor asegurable, mínimo 3 SMMLV
			Sustracción con violencia	\$100.000.000	15% de la pérdida, mínimo 1 SMMLV

ARTÍCULOS / COBERTURAS					
Artículo	Valor asegurable	Índice variable	Cobertura	Valor asegurado	Deducible
EDIFICIO (Se asegura a valor de reconstrucción)	\$350.000.000	\$0	Asonada, motín, conmoción civil o popular, huelga, y actos mal intencionados de terceros y terrorismo	\$350.000.000	15% de la pérdida, mínimo 3 SMMLV
			Daños materiales	\$350.000.000	10% de la pérdida, mínimo 1 SMMLV
			Terremoto, temblor de tierra, erupción volcánica, tsunami y maremoto	\$350.000.000	3% del valor asegurable, mínimo 3 SMMLV
EQUIPO ELECTRÓNICO MÓVIL Y/O PORTÁTIL	\$250.000.000	\$0	Asonada, motín, conmoción civil o popular, huelga, y actos mal intencionados de terceros y terrorismo	\$250.000.000	15% de la pérdida, mínimo 3 SMMLV
			Daño interno en equipo electrónico	\$250.000.000	10% de la pérdida, mínimo 2 SMMLV
			Daños materiales	\$250.000.000	10% de la pérdida, mínimo 1 SMMLV
			Terremoto, temblor de tierra, erupción volcánica, tsunami y maremoto	\$250.000.000	3% del valor asegurable, mínimo 3 SMMLV
			Sustracción con violencia	\$250.000.000	15% de la pérdida, mínimo 1 SMMLV
CONTENIDOS	\$120.000.000	\$0	Asonada, motín, conmoción civil o popular, huelga, y actos mal intencionados de terceros y terrorismo	\$120.000.000	15% de la pérdida, mínimo 3 SMMLV
			Daños materiales	\$120.000.000	10% de la pérdida, mínimo 1 SMMLV
			Terremoto, temblor de tierra, erupción volcánica, tsunami y maremoto	\$120.000.000	3% del valor asegurable, mínimo 3 SMMLV

ASISTENCIA

PLAN EMPRESARIAL

VALOR A PAGAR SEDE PRINCIPAL

Valor a pagar	Valor IVA	Valor total a pagar
\$5.185.558	\$985.256	\$6.170.814

VALOR A PAGAR TODO RIESGO EMPRESARIAL

VALOR A PAGAR ASISTENCIA	\$225.000
VALOR A PAGAR SEDES (NO INCLUYE FLOTANTES)	\$8.226.028
VALOR TOTAL A PAGAR	\$8.451.028
VALOR TOTAL A PAGAR IVA	\$1.605.696
VALOR TOTAL A PAGAR MAS IVA	\$10.056.724

VALOR A PAGAR DEL SEGURO

Solución	Valor a pagar	Valor IVA	Valor total a pagar
TODO RIESGO EMPRESARIAL	\$8.451.028	\$1.605.696	\$10.056.724
RESPONSABILIDAD CIVIL DE DAÑOS A TERCEROS	\$206.160	\$39.170	\$245.330
FRAUDE	\$5.586.000	\$1.061.340	\$6.647.340
VALOR TOTAL	\$14.243.188	\$2.706.206	\$16.949.394



Código 94590	Nombre del asesor principal JHANNIS TATIANA GOMEZ PINZON	Líder ✓	Participación 100%
Solución		Porcentaje	
Responsabilidad civil de daños a terceros		17,5%	
Todo riesgo empresarial		17%	
Fraude		17%	

CONDICIONES GENERALES

DATOS DE LAS CONDICIONES GENERALES APLICABLES					
Solución RESPONSABILIDAD CIVIL DE DAÑOS A TERCEROS	Fecha a partir de la cual se utiliza 2017-03-06	Tipo y número de entidad 13-18	Tipo de documento P	Ramo al cual pertenece 013	Identificación de la proforma F-01-13-066
FRAUDE	2011-02-27	13-18	P	011	F-01-11-013
TODO RIESGO EMPRESARIAL	2021-12-06	13-18	P	030	F-13-18-0030-245

CONDICIONES DE COTIZACIÓN

La presente cotización no constituye aceptación del riesgo por parte de SEGUROS GENERALES SURAMERICANA S.A. Para ello, la Compañía deberá manifestarse en tal sentido de manera expresa y en documento escrito. Esta cotización tiene una vigencia de 45 días calendario posteriores a su elaboración y está sujeta a la ratificación de la oferta por parte de la Compañía al momento de la expedición de la póliza. Los términos de esta cotización están sujetos a las condiciones generales y particulares del seguro que se cotiza, así como a la legislación vigente al momento de su realización. Al momento de expedición de la póliza, las condiciones de esta oferta pueden variar. En caso de requerir información adicional, comuníquese a nuestra Línea de atención #888 o visítenos en www.segurossura.com.

DEFINICIONES

SMMLV

Salario mínimo mensual legal vigente.

SMDLV

Salario mínimo diario legal vigente.

SUBLÍMITE

Todos los valores establecidos como sublímites en cualquiera de las coberturas de esta póliza se entienden incluidos dentro de la suma asegurada o límite máximo de responsabilidad asegurado, y por lo tanto no adicionan valor asegurado.

SEGUROS GENERALES SURAMERICANA S.A. NIT 890.903.407-9. Somos Grandes Contribuyentes. Por favor no efectuar retención sobre IVA. Las primas deseguros no están sujetas a retención en la fuente (Decreto reglamentario 2509/85 Art 17). Autorretenedores Resolución 009965 de 2010. "Responsable de impuesto sobre las ventas régimen común agentes de retención"

PARA EFECTOS DE CUALQUIER NOTIFICACIÓN, LA DIRECCIÓN DE LA COMPAÑÍA ES CR 63 49 A 31 P 1 ED CAMACOL MEDELLIN SEGUROS GENERALES SURAMERICANA S.A. NIT 890.903.407-9 RESPONSABLE DEL IMPUESTO SOBRE LAS VENTAS RÉGIMEN COMÚN.

Firma autorizada

SEGUROS GENERALES SURAMERICANA S.A



MANEJO GLOBAL SECTOR OFICIAL

TOMADOR: INSTITUCION EDUCATIVA JOSE GUILLERMO CASTRO
NIT: 824.000.431
ASEGURADO: INSTITUCION EDUCATIVA JOSE GUILLERMO CASTRO
NIT: 824.000.431
BENEFICIARIO: INSTITUCION EDUCATIVA JOSE GUILLERMO CASTRO
NIT: 824.000.431

VIGENCIA Un año a convenir

ACTIVIDAD ECONÓMICA: ENTIDAD ESTATAL

UBICACIÓN DE LOS PREDIOS ASEGURADOS: LA JAGUA DE IBIRICO

OBJETO DE LA PÓLIZA:

Amparar a la(s) entidad(es) estatal(es) asegurada(s) contra las pérdidas patrimoniales sufridas en vigencia de la póliza, que impliquen detrimento de fondos y bienes públicos, causados por sus servidores públicos en el ejercicio de los cargos amparados, por incurrir en conductas que se tipifiquen como delitos contra la administración pública o que generen fallos con responsabilidad fiscal, siempre y cuando la conducta que dio origen al daño tenga lugar dentro de la vigencia de póliza.

El amparo se extiende a reconocer el valor de la rendición y reconstrucción de cuentas que se debe llevar a cabo en los casos de abandono del cargo o fallecimiento del servidor público, siempre y cuando la Equidad Seguros Generales presente la imposibilidad de rendir dichas cuentas.

La Equidad Seguros Generales podrá gestionar la rendición de cuentas, para lo cual podrá contratar una persona calificada para que de común acuerdo con la entidad estatal asegurada elabore el inventario y rinda las cuentas respectivas, sin que el costo en ningún caso exceda la suma asegurada, si se le agrega el monto de la indemnización.

CONDICIONES GENERALES: se encuentran en el condicionado general 30/04/2021-1501-P-13-0000000000009103-D00I de la póliza Global Manejo Oficial.

VALOR ASEGURADO

LÍMITE POR VIGENCIA
\$290.000.000

CARGOS ASEGURADOS: LOS QUE SEAN DESIGNADOS.

Una aseguradora cooperativa con sentido social



NUESTRA OFERTA DE SERVICIOS

AMPAROS OBLIGATORIOS:

- Los riesgos que impliquen menoscabo de los fondos y bienes del Estado, causados por sus servidores públicos por actos u omisiones que se tipifiquen como delitos contra la administración pública o fallos con responsabilidad fiscal. El amparo se extiende a reconocer el valor de la rendición y reconstrucción de cuentas que se debe llevar a cabo en los casos de abandono del cargo o fallecimiento del empleado.
- El costo de la rendición y reconstrucción de cuentas llevadas a cabo por funcionarios de la Entidad en los casos de abandono del cargo o fallecimiento del responsable de la rendición de cuentas, siempre y cuando el asegurador manifieste la imposibilidad de rendir dichas cuentas

AMPAROS ADICIONALES

- Manejo Personal no Identificado hasta el 50% del valor asegurado.
- Empleados temporales y firmas especializadas
- Amparo Automático de nuevos cargos
- Protección de depósitos bancarios hasta el 50% del valor asegurado.
- Amparo de restablecimiento de suma asegurada por pago de siniestro una única vez con cobro de prima adicional

EXCLUSIONES

Al presente seguro le serán aplicables las siguientes exclusiones, así como a los anexos y amparos adicionales en los que resulte pertinente.

- Mermas o daños que sufran los bienes o valores por cualquier causa natural, salvo si se probare dolo o culpa grave de alguno de los servidores públicos cuyo cargo se ampara.
- Mermas o daños que sufran los bienes o valores por incendio, explosión, erupciones volcánicas, temblores de tierra o cualquier otra convulsión de la naturaleza, guerra civil e internacional, huelgas, asonadas, motines, movimientos subversivos, y en general, conmociones populares de cualquier clase. igualmente, cualquier delito o faltante fiscal de los cubiertos por esta póliza, en que incurra uno o varios servidores públicos al amparo de situaciones creadas por los eventos especificados en el párrafo anterior.
- Multas o sanciones administrativas o disciplinarias impuestas al servidor público a la entidad asegurada.
- Créditos concedidos por la entidad estatal asegurada a un servidor público, aun cuando se hayan otorgado a buena cuenta o anticipo sobre comisiones, honorarios, sueldo o cualquier otro concepto, que no fueran pagados por cualquier causa.
- Mermas, diferencias de inventarios y desapariciones o pérdidas que no sean imputables a un servidor público determinado, o aquellas respecto de las cuales no se pueda establecer circunstancias de tiempo, modo y lugar independientemente que se otorgue el amparo de personal no identificado.
- Pérdidas derivadas de la conducta de servidores públicos que ocupen nuevos cargos creados por el asegurado, cuando no se haya informado a la compañía después de los treinta (30) días siguientes de la ocupación del nuevo cargo.
- Lucro cesante o ingresos esperados o cualquier pérdida consecuencial que sufra el asegurado derivada de una pérdida amparada por esta póliza.
- Actos conocidos o no por el asegurado ejecutados por sus servidores públicos con anterioridad a la fecha de iniciación del seguro o con posterioridad a su vencimiento.

Una aseguradora cooperativa con sentido social



NUESTRA OFERTA DE SERVICIOS

- Pérdidas patrimoniales sufridas por la entidad estatal asegurada por fuera de la vigencia de la presente póliza.
- Pérdidas derivadas de pagos realizados a terceros equivocadamente o de créditos concedidos a terceros no pagados por cualquier causa, salvo cuando la conducta se tipifique como delitos contra la administración pública o genere un fallo con responsabilidad fiscal contra el servidor público.
- Pérdidas resultantes de faltantes de caja debidos a errores del cajero.
- Pérdidas causadas por cualquier acto intencional o doloso de la entidad asegurada.
- Pérdida de bienes mientras sean objeto de movilización fuera de los predios del asegurado, o que se encuentren bajo la custodia de firmas transportadoras.
- Pérdidas derivadas de actos de un servidor público, cuando en la vinculación de este a la entidad no se haya verificado la veracidad de los datos contenidos en su solicitud de empleo, o no se haya solicitado el pasado judicial vigente y sin antecedentes, certificado de antecedentes disciplinarios vigente y sin antecedentes, certificado de antecedentes fiscales sin antecedentes.
- Actos de terceros que constituyan delito de hurto en todas sus modalidades (simple, calificado o agravado), delito de estafa, falsedad y asimilados, todo de acuerdo con la legislación penal vigente en Colombia. cuando mediante convenio expreso la compañía de seguros otorgue cobertura a dichas conductas, el amparo estará circunscrito a la comisión de estos delitos por parte de servidores públicos de la entidad, y en ningún caso por parte de terceros, ni aun en los eventos en que se otorgue cláusula de personal no identificado.

EXCLUSIÓN POR ENFERMEDAD TRANSMISIBLE (TRATADO DE REASEGURO DE BIENES)

No obstante cualquier disposición en contrario dentro de este contrato de reaseguro, el presente excluye las pérdidas, daños, responsabilidades, reclamaciones, costos o gastos de cualquier naturaleza, provocados directa o indirectamente, a los que haya contribuido, que resulten, surjan o se relacionen con una Enfermedad Transmisible o el temor o amenaza (ya sea real o sospechada) de una Enfermedad Transmisible independientemente de cualquier otra causa o evento que contribuya simultáneamente o en cualquier otra secuencia a la misma.

Conforme se utiliza en el presente, una Enfermedad Transmisible significa cualquier enfermedad que pueda transmitirse mediante alguna sustancia o agente de cualquier organismo a otro organismo en el que:

- la sustancia o agente incluya, mas no se limite a, un virus, bacteria, parásito u otro organismo o cualquier variación de los anteriores, ya sea que se consideren vivos o no, y
- el método de transmisión ya sea directo o indirecto, incluye, sin limitación, transmisión por aire, transmisión por fluidos corporales, transmisión desde o hacia cualquier superficie u objeto, sólido, líquido o gaseoso o entre organismos, y
- la enfermedad, sustancia o agente puede provocar o amenazar dañar la salud o el bienestar humanos o puede provocar o amenazar dañar, causar un deterioro, pérdida de valor, comerciabilidad o pérdida del uso de los bienes.

LMA5394

EXCLUSIÓN POR ENFERMEDAD TRANSMISIBLE (REASEGURO DE TRATADO DE RESPONSABILIDAD CIVIL)

No obstante cualquier disposición en contrario dentro de este contrato de reaseguro, el presente excluye las pérdidas, daños, responsabilidades, reclamaciones, costos o gastos de cualquier

Una aseguradora cooperativa con sentido social



NUESTRA OFERTA DE SERVICIOS

naturaleza, provocados directa o indirectamente, a los que haya contribuido, que resulten, surjan o se relacionen con una Enfermedad Transmisible o el temor o amenaza (ya sea real o sospechada) de una Enfermedad Transmisible independientemente de cualquier otra causa o evento que contribuya simultáneamente o en cualquier otra secuencia a la misma.

Conforme se utiliza en el presente, una Enfermedad Transmisible significa cualquier enfermedad que pueda transmitirse mediante alguna sustancia o agente de cualquier organismo a otro organismo en el que:

- la sustancia o agente incluya, mas no se limite a, un virus, bacteria, parásito u otro organismo o cualquier variación de los anteriores, ya sea que se consideren vivos o no, y
- el método de transmisión ya sea directo o indirecto, incluye, sin limitación, transmisión por aire, transmisión por fluidos corporales, transmisión desde o hacia cualquier superficie u objeto, sólido, líquido o gaseoso o entre organismos, y
- la enfermedad, sustancia o agente puede provocar o amenazar provocar lesión corporal, enfermedad, daño a la salud humana, bienestar humano o bienes.

LMA5396

COSTO DEL SEGURO CON IVA \$ 9.627.500

DEDUCIBLES:

- Básico: 15% del valor de pérdida mínimo 3 SMMLV
- Demás eventos: 15% del valor de pérdida mínimo 3 SMMLV

CONDICIONES:

La entidad estatal asegurada se compromete a cumplir con las siguientes condiciones:

- Pagaré y Carta de Instrucciones, firmado por el afianzado, esto cuando el valor asegurado se igual o superior a 25 millones.
- **ACTUALIZACIÓN DE INFORMACIÓN** El tomador se compromete a entregar información veraz y verificable, actualizar por cualquier medio escrito por lo menos anualmente la información registrada en el formulario de solicitud del seguro, que LA EQUIDAD SEGUROS GENERALES suministrará para tal efecto.
- **CLASIFICACIÓN DE CARGOS** Para la expedición del contrato de seguro o de sus renovaciones, la entidad estatal asegurada deberá suministrar una relación de los cargos, de acuerdo con la siguiente clasificación:
 - **CARGOS CLASE A:** Son aquellos que, como parte de sus funciones regulares, tienen el carácter de ordenadores de gastos o empleados o trabajadores de manejo y en tal sentido ejecutan presupuesto, administran, manejan o tienen bajo custodia dineros, valores, títulos valores o bienes de propiedad de la entidad estatal asegurada.
 - **CARGOS CLASE B:** Son aquellos que como parte de sus funciones regulares no tienen el manejo de bienes y dineros, aunque si el uso de estos, debiendo responder por su conservación y preservación.
- **GARANTÍAS** La entidad estatal asegurada se compromete a cumplir con las siguientes garantías:
 - Debe exigir que todos sus servidores públicos tomen el período de vacaciones cada año.

Una aseguradora cooperativa con sentido social



- Las funciones de cada cargo se dispondrán de tal manera que a ningún servidor público se le permita controlar cualquier transacción desde el comienzo hasta el final, debiendo existir un control dual y custodia conjunta.
- Deberá mantener y emplear un manual de procedimientos y funciones en el que los deberes de cada empleado se definan claramente de tal manera que no se permita a un mismo servidor público controlar una transacción y/o operación desde su comienzo hasta su terminación.
- Debe tener manuales de control interno para su operación y/o manuales de auditoría.
- Se obliga a llevar adecuados registros contables de todos los bienes asegurados, de suerte tal que La Equidad Seguros Generales esté en posibilidad de verificar la cuantía de cualquier pérdida.
- Practicará para los cobradores, cajeros, mensajeros, vendedores y pagadores ambulantes una auditoria diaria; a los demás pagadores la auditoria se hará mensualmente. Los resultados de dicha auditoria deberán constar por escrito, y contener los soportes correspondientes a cada procedimiento debiendo incluir revisión de todos los sistemas y documentos que pertenezcan al cargo respectivo.
- Deberá cumplir, ejecutar y poner en práctica todas las recomendaciones y/o sugerencias que sean establecidas en los informes de auditoría, dejando por escrito constancia de dicho cumplimiento Las anteriores garantías son de estricto cumplimiento por parte de la entidad estatal asegurada, en caso de que una cualquiera de ellas sea incumplida en todo o en parte el presente contrato de seguro será anulable o se dará por terminado en los términos del artículo 1061 del Código de Comercio.

CONDICIONES DE LA COTIZACIÓN:

- Clausulado aplicable: 30/04/2021-1501-P-13-0000000000009103-D00I
- Pago de las primas: Contado, máximo treinta (30) días después del inicio de vigencia de la póliza.
- Condiciones no válidas para proceso de licitación.
- Para que Equidad Seguros O.C. se considere en riesgo, debemos recibir confirmación escrita de la aceptación de los términos y condiciones de esta cotización, de lo contrario se entiende que no hemos asumido responsabilidad alguna.
- Equidad Seguros O.C. se reserva el derecho de revisar términos y condiciones indicados en este si antes de la iniciación de la vigencia se presenta un incremento importante en la siniestralidad o existe una variación importante del estado de riesgo.
- Validez de la oferta: La presente cotización tiene validez de 15 días calendario desde la presentación de la cotización. Una vez recibida la comunicación que acepte los términos propuestos, se cuentan con 3 días dentro del mes, sin que haya lugar a retroactividad para la emisión de la póliza, de lo contrario los términos carecerán de validez y se deben cotizar nuevamente.

Una aseguradora cooperativa con sentido social



Esta cotización no compromete a la compañía al otorgamiento del amparo respectivo hasta tanto la compañía lo haya manifestado expresamente, indicando la fecha de iniciación de vigencia y análisis del riesgo, con posterioridad de la aceptación escrita por parte del tomador.

La presente cotización está sujeta a la no existencia de siniestros conocidos o reportados antes del inicio de vigencia, diferentes a los informados anteriormente y que fueron base para iniciar el proceso de cotización, de lo contrario la compañía se reserva el derecho de retirar y/o modificar la cotización.

Cordialmente,

Agencia
La Equidad Seguros O.C.

Una aseguradora cooperativa con sentido social

LÍNEA SEGURA NACIONAL | 018000 919 538 # 324



www.laequidadseguros.coop

Síguenos en:



Términos de cotización

Multi Riesgo

Daño Material



V: 022024 - 2

DATOS DEL CLIENTE

Fecha Vencimiento	27/05/2024	Tipo de Cotización:	Renovación	No. Poliza	AA058918
Nombre:	INSTITUCION EDUCATIVA JOSE GUILLERMO CASTRO CASTRO	NIT:			
Asesor:	JHANNIS TATIANA GOMEZ PINZON	Oficina:	100017	Agencia Valledupar	
Fecha Documento	27/05/2024	Usuario	JKREINa	No.ST	2165473

La presente cotización tendrá una vigencia hasta el lunes, 27 de mayo de 2024

DATOS DEL RIESGO

Dirección:	VARIAS SEDES	Ciudad:	La Jagua De Iberico (Cesar)	Departamento:	Cesar
No. pisos:	2	No. sótanos:	0	Año construcción:	2008
Código de actividad:	8530	Actividad:	Establecimientos que combinan diferentes niveles de educación inicial, preescolar		
Uso del riesgo:	Servicios	Tipo de estructura:	Concreto Reforzado-Porti	Grupo construcción:	II - Paredes en Ladrillo y cemento
Irreg. altura:	No Disponible	Estructura reforzada:	No Disponible	Irreg. planta	No Disponible
Bienes asegurados:	Edificio y Contenidos	No. de riesgos:	3	Daños previos:	No Disponible

VALORES ASEGURADOS

Edificio.....	\$	650.000.000
Índice Variable.....	\$	0%
Contenidos.....	\$	770.000.000
Muebles y Enseres.....	\$	220.000.000
Equipo Eléctrico y Electrónico Fijo.....	\$	200.000.000
Equipo Eléctrico y Electrónico Móvil.....	\$	350.000.000
Maquinaria.....	\$	-
Mercancías.....	\$	-
Materia Prima.....	\$	-
Producto en Proceso	\$	-
Producto Terminado	\$	-

AMPAROS

Incendio y/o rayo. Actos de autoridad. Explosión. Tifón. Huracán. Tornado. Ciclón. Vientos fuertes. Granizo. Aeronaves.	\$	1.420.000.000
Vehículos. Humo. Daños por agua. Anegación. Avalancha. Deslizamiento		
Terremoto, Temblor y Erupción volcánica	100%	\$ 1.420.000.000 AMIT - AMCCPH 100% \$ 1.420.000.000

Sustracción

Hurto Calificado	\$	550.000.000
Hurto Simple(Solo equipo de oficina)	\$	200.000.000
Hurto Calificado Dinero en Efectivo	\$	-
Cobertura Incendio para Dineros	Con cobertura	
TOTAL SUSTRACCION.....	\$	750.000.000

Coberturas Adicionales

E. Eléctrico y Electrónico Fijo	\$	200.000.000
E. Móviles y Portátiles	\$	350.000.000
Rotura de Maquinaria	\$	-
Rotura de Vidrios	\$	-
TOTAL COBERTURAS ADICIONALES.....	\$	550.000.000

Riesgos Patrimoniales

RC Extracontractual	\$	100.000.000
RC Directores y Administradores	\$	-
Infidelidad de Empleados	\$	-
TOTAL RIESGOS PATRIMONIALES.....	\$	100.000.000

Transporte de Valores

Límite Máximo por Despacho	\$	-
Presupuesto Anual Declarado	\$	-
TOTAL TRANSPORTE DE VALORES.....	\$	-

Lucro Cesante

Lucro Cesante Incendio	\$	-
Lucro Cesante Rotura Maquinaria	\$	-
Lucro Cesante Servicios Públicos	\$	-
Lucro Cesante Proveedores	\$	-
TOTAL LUCRO CESANTE	\$	-
Periodo de Indemnización		3 Meses

Vida Grupo

Vida Grupo No.	0	\$	-
Valor Total Vida Grupo		\$	-
Accidentes Personales No.	0	\$	-
V. Total Accidentes Personales		\$	-
Gastos Médicos		\$	-

DEDUCIBLES

Incendio y/o rayo.....	10% del valor de la pérdida mínimo 1 SMMLV
Explosión.....	10% del valor de la pérdida mínimo 1 SMMLV
Daños por agua y anegación.....	10% del valor de la pérdida mínimo 1 SMMLV
Granizo, huracán, vientos fuertes.....	10% del valor de la pérdida mínimo 1 SMMLV
Caídas de aeronaves u objetos que caigan desprendidos de ellos.....	10% del valor de la pérdida mínimo 1 SMMLV
Impacto de vehículos terrestres.....	10% del valor de la pérdida mínimo 1 SMMLV
Humo.....	10% del valor de la pérdida mínimo 1 SMMLV
Huelga. Motín. Asonada. Conmoción Civil o Popular.....	10% del valor de la pérdida mínimo 3 SMMLV
Actos mal intencionados de terceros.....	10% del valor de la pérdida mínimo 3 SMMLV
Hurto calificado.....	10% del valor de la pérdida mínimo 4 SMMLV
Hurto simple.....	10% del valor de la pérdida mínimo 2 SMMLV
Hurto calificado de dineros en efectivo.....	10% del valor de la pérdida mínimo 3 SMMLV
Rotura de vidrios.....	No se otorga
Terremoto, temblor, erupción volcánica.....	Pérdidas Totales: 3% del valor asegurable mínimo 3 SMMLV Pérdidas Parciales: 10% valor de la pérdida mínimo 3 SMMLV
Daño interno equipo eléctrico y electrónico.....	10% del valor de la pérdida mínimo 1 SMMLV
Equipos móviles y portátiles.....	20% del valor de la pérdida mínimo 2 SMMLV
Infidelidad de Empleados.....	10% del valor de la pérdida mínimo 3 SMMLV
Lucro Cesante.....	No se otorga
Responsabilidad Civil Extracontractual.....	10% del valor de la pérdida mínimo 1 SMMLV
Responsabilidad Civil Directores y Administradores.....	10% del valor de la pérdida mínimo 1 SMMLV
Transporte de Valores.....	No se otorga
Rotura de Maquinaria.....	10% del valor de la pérdida mínimo 1 SMMLV

Asistencia Pyme	Número de eventos combinados
Plomería.....	30 SMDLV por evento
Electricidad.....	30 SMDLV por evento
Cerrajería.....	30 SMDLV por evento
Rotura de vidrios.....	30 SMDLV por evento
Vigilante sustito.....	Hasta por 7 días
Aseadora sustita.....	Hasta por 5 días
Gastos de reparación propiedades vecinas.....	30 SMDLV por evento
Transmisión de mensajes urgentes.....	Sí
Orientación jurídica.....	Hasta 7 eventos por vigencia
Orientación jurídica telefónica.....	Hasta 7 eventos por vigencia
Emission de conceptos jurídicos.....	Sí
Elaboración de documentos.....	Sí

COSTO DEL SEGURO

Prima anual: \$ 3.968.659 IVA: \$ 754.045 Prima Total: \$ 4.722.705

OBSERVACIONES

La presente cotización tendrá validez en su vigencia siempre y cuando no exista variación del riesgo entre la fecha del documento y la fecha de su suscripción, cualquier cambio y/o afectación del riesgo se debe de reportar previo a su emisión.

Todas las condiciones de esta cotización se rigen por el condicionado general forma 30/04/2021-1501-P-07-000000000002803-D0C1, la expedición de la póliza esta condicionada al cumplimiento de los requisitos de asegurabilidad exigidos por La Equidad Seguros O.C.

La presente cotización tendrá vigencia hasta el lunes, 27 de mayo de 2024

Términos de cotización

Multi Riesgo

Daño Material



DATOS DEL CLIENTE

Tomador / Asegurado / Beneficiario:	INSTITUCION EDUCATIVA JOSE GUILLERMO CASTRO CASTRO	NIT:	0
Dirección del riesgo:	VARIAS SEDES		
Actividad del cliente:	nan diferentes niveles de educación inicial, preescolar, básica primaria		No. Cotización 2165473

BIENES ASEGURADOS: Edificaciones, mejoras locativas, muebles y enseres, maquinaria y equipos, equipos electrónicos y mercancías en general de propiedad del asegurado, incluyendo aquellos sobre los cuales tenga interés asegurable y cuyo valor se encuentre incluido dentro del valor asegurado.

Bienes Asegurados	Valores Asegurados
TODO RIESGO DAÑOS MATERIALES	
Edificio.....	\$ 650.000.000
Contenidos.....	\$ 770.000.000
Muebles y Enseres.....	\$ 220.000.000
Equipo Eléctrico y Electrónico Fijo.....	\$ 200.000.000
Equipo Eléctrico y Electrónico Móvil.....	\$ 350.000.000
Maquinaria.....	\$ -
Mercancías.....	\$ -
Materia Prima.....	\$ -
Dinero en Efectivo.....	\$ -
Sustracción.....	
Hurto Calificado.....	\$ 550.000.000
Hurto Simple (Solo para equipo de oficina).....	\$ 200.000.000
Hurto Calificado Dinero en Efectivo.....	\$ -
Riesgos Patrimoniales.....	
Responsabilidad Civil Extracontractual.....	\$ 100.000.000
Responsabilidad Civil Directores y Administradores.....	\$ -
Infidelidad de Empleados.....	\$ -
Lucro Cesante.....	
Lucro Cesante Incendio.....	\$ -
Lucro Cesante Rotura Maquinaria.....	\$ -
Lucro Cesante Servidores Públicos.....	\$ -
Lucro Cesante Proveedores.....	\$ -
Transporte de Valores.....	
Límite Máximo por Despacho.....	\$ -
Otras coberturas.....	
Daño Interno para Equipo Electrónico.....	\$ 200.000.000
Equipos Móviles y Portátil.....	\$ 350.000.000
Rotura de Maquinaria.....	\$ -
Rotura de Vidrios.....	\$ -
Vida Grupo.....	\$ -
Accidentes Personales.....	\$ -
Asistencia Pyme.....	\$ -
	Incluida

CONDICIONES GENERALES: Son las condiciones generales de la póliza de MULTIRIESGO DAÑO MATERIAL según el texto de La Equidad

COBERTURA DE DAÑO MATERIAL: La modalidad de la póliza es cobertura a primera pérdida relativa al 100% con aplicación de infraseguro.

LUCRO CESANTE POR DAÑO MATERIAL:

Lucro Cesante Forma Inglesa Periodo de indemnización: 3 Meses
Utilidad Bruta Asegurada: No contratada

DAÑO INTERNO POR ROTURA DE MAQUINARIA:

No contratada

Seguro tradicional con los Equipos asegurados al 100% del Valor de Reposición a Nuevo. Es necesario la relación discriminada de Equipos asegurados con sus correspondientes características y valores individuales. El asegurado se compromete a presentar listado de las máquinas que tengan valores individuales mayores o iguales a \$2.500.000.000. En caso de que una máquina no se encuentre en el listado la responsabilidad de La Equidad Seguros O.C. quedará limitada hasta el valor de dicha máquina sin exceder de \$2.500.000.000 para este bien, por pérdidas o daños causados por rotura de maquinaria, sin embargo La Equidad Seguros se reserva el derecho de verificar en el momento de siniestro si el equipo o máquina se incluyó dentro de la suma global con el fin de atender o no la reclamación.

Lucro cesante por daño interno por rotura de maquinaria: 3 Meses
Lucro Cesante Forma Inglesa Periodo de indemnización: No contratada

DAÑO INTERNO POR EQUIPO ELECTRÓNICO:

\$ 200.000.000

Seguro tradicional con los Equipos Asegurados al 100% del Valor de Reposición a Nuevo. Es necesario la relación discriminada de Equipos asegurados con sus correspondientes características y valores individuales.

El asegurado se compromete a presentar listado de los Equipos Electrónicos que tengan valores individuales mayores o iguales a \$50.000.000. En caso de que un Equipo Electrónico no se encuentre en el listado, la responsabilidad de La Equidad Seguros O.C. quedará limitada hasta el valor de dicho equipo sin exceder de \$50.000.000 para este bien, por pérdidas o daños causados por daño interno en Equipo Electrónico o Sustracción con violencia, sin embargo La Equidad Seguros O.C. se reserva el derecho de verificar en el momento del siniestro si el equipo o máquina se incluyó dentro de la suma global con el fin de atender o no la reclamación.

AMPARO BÁSICO: Según el texto de La Equidad Seguros O.C. (30/04/2021-1501-P-07-000000000002803-D0CI)

RESPONSABILIDAD CIVIL EXTRA CONTRACTUAL:

\$ 100.000.000

LA EQUIDAD indemnizará a los terceros afectados los perjuicios que cause el asegurado por haber incurrido en responsabilidad civil extracontractual de acuerdo con ley, a consecuencia de un acontecimiento que, produciéndose durante la vigencia de la póliza, cause lesiones corporales, daños materiales o perjuicios derivados de dichos daños o lesiones y le sean imputables al asegurado, según texto de La Equidad Seguros O.C. (30/04/2021-1501-P-07-000000000002803-D0CI)

- **Bienes Bajo, Cuidado Tenencia y Control:** La cobertura de responsabilidad en predios y por operaciones cubre la Responsabilidad Civil del asegurado por los daños causados a terceros con los bienes bajo su cuidado, tenencia y control. Se excluye la pérdida y/o daños a los bienes bajo cuidado, tenencia y control del asegurado.
- **Responsabilidad Civil por Daños Causados con Vehículos al Servicio del Asegurado:** Hasta el 20% del límite asegurado en el básico pero nunca será superior a \$500.000.000 Evento / Vigencia. Este sublímite opera en exceso del límite de RC de la póliza de automóviles mínimo de \$100.000.000, en caso de que el vehículo no cuente con póliza de RC se aplicará este valor de \$100.000.000 como prioridad.
- **Responsabilidad Civil de Contratistas y/o Subcontratistas:** Hasta el 50% del límite asegurado en el amparo básico. Ampara la responsabilidad civil propia del asegurado por los hechos de sus contratistas o subcontratistas a su servicio, está amparada por el básico.
- **Responsabilidad Civil Propietarios, Arrendatarios y Poseedores:** Por esta cobertura se amparan los perjuicios patrimoniales que cause el asegurado con ocasión de la responsabilidad civil extracontractual en que incurra frente a los propietarios por daños a sus inmuebles que el asegurado ocupe a título de mera tenencia (Arrendamiento, préstamo, comodato y similares) para la realización de las labores u operaciones que lleve a cabo en desarrollo de su actividad.
- **Responsabilidad Civil por Productos Defectuosos:** Hasta el 50% del límite asegurado en el amparo básico pero en ningún caso podrá ser superior a \$200.000.000 Evento / Vigencia.
- **Gastos Médicos:** Sublímite de \$5.000.000 por evento y \$10.000.000 por vigencia.

RESPONSABILIDAD CIVIL DIRECTORES Y ADMINISTRADORES

No contratada

LA EQUIDAD, cubre la pérdida a cargo del Asegurado proveniente de una reclamación presentada a LA EQUIDAD durante la vigencia de la póliza por un acto negligente o culpa de sus directivos, solo hasta el límite de responsabilidad establecido en las condiciones y según texto de La Equidad Seguros O.C. (30/04/2021-1501-P-07-0000000000002803-D0CI)

- Herederos legales
- Cónyuges
- Prácticas laborales
- Costas por contaminación y daño financiero por contaminación

Gastos de defensa en proceso penal: Sublímite 10% del valor asegurado máximo \$ 50.000.000. Por esta cobertura se cubren los gastos de defensa en proceso penal en los que con el previo consentimiento escrito de la compañía, incurra el asegurado en aquellos procesos penales que sean concomitantes con y surjan a raíz de la reclamación civil de indemnización de perjuicios derivada de los daños materiales y/o lesiones personales ocasionados.

No se amparan los gastos de defensa en procesos penales independientes.

INFIDELIDAD DE EMPLEADOS:

No contratada

LA EQUIDAD ampara al asegurado, contra la apropiación indebida de dinero u otros bienes de su propiedad como consecuencia de hurto, hurto calificado, abuso de confianza, falsedad y estafa; de acuerdo con su definición legal, en que incurra cualquiera de los empleados con contrato de trabajo, siempre y cuando, el hecho sea imputable a uno o varios empleados, suceda durante la vigencia de la póliza y se instaure denuncia penal ante la autoridad competente directamente contra la persona o personas implicadas en el delito. según texto de La Equidad Seguros O.C. (30/04/2021-1501-P-07-0000000000002803-D0CI)

- **Pérdidas Causadas por Empleados no Identificados:** Sublímite del 50% del valor asegurado en el amparo básico.
- **Personal Provisional o Temporal:** Siempre y cuando presten sus servicios en los establecimientos del asegurado y estén bajo su autorización y supervisión en desarrollo de operaciones encomendadas por él.
- **Definición de Empleado:** Para los efectos de la presente póliza la palabra comprende a funcionarios y empleados del asegurado vinculados a éste mediante contrato de trabajo y a quienes sin serlo, realicen practicas o investigaciones en sus establecimientos como estudiantes.

TRANSPORTE DE VALORES:

No contratada

- **Límite máximo por despacho** No contratada
- **Presupuesto anual de movilización** No contratada
- **Seguro de Permanencia:** Dentro de caja de seguridad hasta 3 días hábiles. Fuera de caja de seguridad 1 día.
- **Trayectos múltiples** Hasta el limite máximo por despacho.
- **Huelga, asonada, motín, conmoción civil o popular y actos terroristas, limitado:** Al 50% del valor total del despacho.

COBERTURAS Y CONDICIONES PARTICULARES: Según el texto de La Equidad Seguros O.C. (30/04/2021-1501-P-07-0000000000002803-D0CI) aplicables a todas la coberturas mencionadas anteriormente.

SUBLÍMITES

- Gastos para la preservación de bienes hasta el 5% del valor asegurado de los bienes afectados por el siniestro.
- Gastos de extinción del siniestro hasta el 5% del valor asegurado de los bienes afectados por el siniestro.
- Gastos para la remoción de escombros hasta el 10% del valor asegurado de los bienes afectados por el siniestro.
- Honorarios profesionales hasta el 5% del valor asegurado de los bienes afectados por el siniestro.
- Gastos para demostrar la ocurrencia y la cuantía hasta el 5% del valor asegurado de los bienes afectados por el siniestro.
- Gastos para la reposición de documentos hasta el 5% del valor asegurado de los bienes afectados por el siniestro.
- Gastos adicionales por horas extras, trabajo nocturno, trabajo en días feriados y flete expreso hasta el 5% del valor asegurado.
- Gastos adicionales por concepto de flete aéreo hasta el 5% del valor asegurado de los bienes afectados por el siniestro.
- Gastos para obtención de licencias y permisos para reconstruir el edificio asegurado hasta el 5% del valor asegurado.
- Gastos de viaje y estadía hasta el 1% del valor asegurado en Edificio mas contenidos

La suma máxima que La Equidad Seguros indemnizará por uno, varios o todos los conceptos en ningún caso será superior al (20%) de la suma asegurada de los bienes afectados por el siniestro.

Este porcentaje constituye un sublímite de la responsabilidad máxima, que La Equidad Seguros asume y por tanto no incrementará la suma asegurada, ni estará sujeto a la aplicación de infraseguro.

OTRAS CONDICIONES OTORGADAS:

- Revocación póliza 30 días calendario, excepto HMACC/AMIT 10 días.
- Traslado temporal de maquinaria y equipo: Hasta \$10.000.000 con aviso 60 días, se excluye el transporte.
- Restablecimiento automático de valor asegurado por pago de siniestro con cobro adicional de prima.
- Ampliación de aviso de siniestro 15 días.
- Primera opción de compra sobre salvamentos.
- Designación de ajustadores. De mutuo acuerdo
- Preservación de bienes.
- Amparo automático nuevos bienes hasta el 10% del valor asegurado de contenidos, aviso 30 días.
- Labores y materiales.
- Índice variable, siempre y cuando figure contratado en la caratula de la póliza.
- Pérdida de Contenidos en tanques debido a Rotura de Maquinaria
- Sustracción con violencia dentro de predios, máximo el 30% del valor asegurable total del predio afectado.
- Sustracción sin violencia para equipo fijo de oficina o equipo electrónico fijo y para equipo móvil o portátil dentro del predio asegurado. Para los demás bienes se excluye la sustracción sin violencia, el hurto simple y la desaparición misteriosa.
- Rotura accidental de vidrios
- Reducción y restablecimiento automático de la suma asegurada

CLAUSULAS PARTICULARES:

- Extensión del amparo de responsabilidad civil extracontractual en:
 - Actos de empleados, docentes y alumnos en el exterior. (Siempre y cuando este contratada)
 - Participaciones del asegurado en ferias y exposiciones nacionales. (Siempre y cuando este contratada)
 - Viajes de funcionarios asegurados dentro del territorio nacional.
- Clausula de marcas de fábrica
- Bienes de propiedad de directores y empleados
- Gastos para la reposición de documentos máximo 100 SMMLV.
- Gastos adicionales por concepto de horas extras, trabajo nocturno, trabajo en días feriados y flete expreso máximo 100 SMMLV.
- Gastos adicionales por concepto de horas extras, trabajo nocturno, trabajo en días feriados y flete expreso máximo 100 SMMLV.
- Amparo de máquinas o equipos en demostración máximo 150 SMMLV 30 días.
- Amparo para bienes en ferias y exposiciones en el territorio colombiano máximo 150 SMMLV.
- Anexo de cobertura automática para equipos de reemplazo sin ser superior a 100 SMMLV.
- Anexo de amparo de hurto de elementos y partes de edificios.

EXCLUSIONES:

Al presente seguro le serán aplicables las siguientes exclusiones, así como a los anexos y amparos adicionales en los que resulte pertinente.

En ningún caso este seguro cubre pérdida, daños o accidentes que en su origen o Extensión sean causados por:

- Guerra internacional o civil y actos perpetrados por fuerzas extranjeras, hostilidades u operaciones bélicas (sea o no declarada una guerra), rebelión, sedición, conspiración, seducción de fuerzas armadas, usurpación o retención ilegal del mando; de acuerdo con la definición legal de estos hechos punibles.
- Material para armas nucleares o la explosión de dichos materiales o armas
- La emisión de radiaciones ionizantes, contaminación por radioactividad de cualquier combustible nuclear o de cualquier desperdicio proveniente de la combustión de dichos elementos. Para efectos de este numeral, solamente se entiende por combustión cualquier proceso de fusión nuclear que se sostenga por sí mismo.
- Dolo o culpa grave del asegurado, de sus representantes legales o del personal directivo del mismo a quien este haya confiado la dirección y control de la empresa para el desarrollo de su objetivo social.
- Uso, abuso, desgaste, herrumbre o crustaciones, deterioro gradual, mermas, evaporaciones o filtraciones, cavitación, erosión, oxidación, vicio propio, combustión espontánea, defecto latente, corrosión, enmohecimiento, variaciones naturales climatológicas y deterioros causados por el simple transcurso del tiempo, humedad atmosférica o congelamiento, asentamiento normal.
- Toma de muestras por autoridad competente, nacionalización, incautación, o embargo de los bienes; expropiación o daño de la propiedad asegurada a causa de órdenes del gobierno, de hecho o de derecho, o de cualquier otra autoridad pública.
- Defectos en los bienes asegurados existentes al iniciar el seguro, de los cuales tenga conocimiento el asegurado, sus representantes o personas responsables de la dirección técnica.
- Toda responsabilidad derivada del incumplimiento de contratos.
- Hurto simple, excepto para equipo eléctrico de oficina el cual se puede contratar con clausula especial

- Lucro cesante, excepto el originado por el incendio o rotura de maquinaria, cuando se contraten mediante acuerdo especial.
- La acción de roedores, comején, gorgojo y demás plagas.
- Daños sufridos durante el transporte de bienes o durante la operación de cargue, descargue o transbordo de los mismos.
- Pérdidas o daños que se causen o sufran vehículos a motor de cualquier naturaleza
- Erupciones volcánicas, terremotos, maremotos, tsunamis, marejadas, temblores de tierra o cualquier otra convulsión de la naturaleza como fuego subterráneo u otra perturbación atmosférica o de la naturaleza con excepción de rayo.
- Contracción, dilatación, desplome y agrietamiento de edificaciones, a menos que estos hechos sean producidos de manera accidental, súbita e imprevista directamente por un riesgo amparado por esta póliza.
- Asentamientos o hundimientos del terreno, derrumbes, y desprendimiento de tierra y roca; a menos que estos hechos sean producidos de manera accidental, súbita e imprevista directamente por un riesgo amparado por esta póliza.

COSTO DEL SEGURO

Prima anual:	\$ 3.968.659	IVA:	\$ 754.045	Prima Total:	\$ 4.722.705
--------------	--------------	------	------------	--------------	--------------

DEDUCIBLES

Incendio y/o rayo.....	10% del valor de la pérdida mínimo 1 SMMLV
Explosión.....	10% del valor de la pérdida mínimo 1 SMMLV
Daños por agua y anegación.....	10% del valor de la pérdida mínimo 1 SMMLV
Granizo, huracán, vientos fuertes.....	10% del valor de la pérdida mínimo 1 SMMLV
Caidas de aeronaves u objetos que caigan desprendidos de ellos.....	10% del valor de la pérdida mínimo 1 SMMLV
Impacto de vehículos terrestres.....	10% del valor de la pérdida mínimo 1 SMMLV
Humo.....	10% del valor de la pérdida mínimo 1 SMMLV
Huelga. Motín. Asonada. Conmoción Civil o Popular.....	10% del valor de la pérdida mínimo 3 SMMLV
Actos mal intencionados de terceros.....	10% del valor de la pérdida mínimo 3 SMMLV
Hurto calificado.....	10% del valor de la pérdida mínimo 4 SMMLV
Hurto simple.....	10% del valor de la pérdida mínimo 2 SMMLV
Hurto calificado de dineros en efectivo.....	10% del valor de la pérdida mínimo 3 SMMLV
Rotura de vidrios.....	No se otorga
Terremoto, temblor, erupción volcánica.....	Pérdidas Totales: 3% del valor asegurable mínimo 3 SMMLV Pérdidas Parciales: 10% valor de la pérdida mínimo 3 SMMLV
Daño interno equipo eléctrico y electrónico.....	10% del valor de la pérdida mínimo 1 SMMLV
Equipos móviles y portátiles.....	20% del valor de la pérdida mínimo 2 SMMLV
Infidelidad de Empleados.....	10% del valor de la pérdida mínimo 3 SMMLV
Lucro Cesante.....	No se otorga
Responsabilidad Civil Extracontractual.....	10% del valor de la pérdida mínimo 1 SMMLV
Responsabilidad Civil Directores y Administradores.....	10% del valor de la pérdida mínimo 1 SMMLV
Transporte de Valores.....	No se otorga
Rotura de Maquinaria.....	10% del valor de la pérdida mínimo 1 SMMLV

TABLAS DE DEMÉRITO

EQUIPOS ELECTRÓNICOS:

Edad del Equipo	Porcentaje de demérito
Hasta 3 años	0%
Más de 3 y menos de 6 años	10% anual máximo el 50%
Más de 6 años	60% anual

ROTURA DE MAQUINARIA:

Edad del Equipo	Porcentaje de demérito
Hasta 5 años	0%
Más de 5 y menos de 10 años	5% anual
Más de 10 años	10% anual máximo 75%

Para determinar la edad del equipo se tendrá en cuenta la fecha de la factura de compra del equipo nuevo.

ASISTENCIA

Asistencia Pyme	Número de eventos combinados
Plomería.....	30 SMDLV por evento

Electricidad.....	30 SMDLV por evento
Cerrajería.....	30 SMDLV por evento
Rotura de vidrios.....	30 SMDLV por evento
Vigilante sustituta.....	Hasta por 7 días
Aseadora sustituta.....	Hasta por 5 días
Gastos de reparación propiedades vecinas.....	30 SMDLV por evento
Transmisión de mensajes urgentes.....	Sí
Orientación jurídica.....	Hasta 7 eventos por vigencia
Orientación jurídica telefónica.....	Hasta 7 eventos por vigencia
Emission de conceptos jurídicos.....	Sí
Elaboración de documentos.....	Sí

CONDICIONES DE LA COTIZACIÓN

Esta es una cotización preliminar de carácter informativo que no compromete la aceptación del riesgo por parte de La Equidad Seguros O.C., pues queda sometida a futura inspección del riesgo propuesto, de la cual se pueden derivar cambios importantes e incluso la no aceptación del mismo.

Para que La Equidad Seguros O.C. se considere en riesgo, debemos recibir confirmación escrita de la aceptación de los términos y condiciones de esta cotización, de lo contrario se entiende que no hemos asumido responsabilidad alguna.

La Equidad Seguros O.C. se reserva el derecho de revisar términos y condiciones indicados en esta cotización si antes de la iniciación de la vigencia se presenta un incremento importante en la siniestralidad o existe una variación importante del estado de riesgo.

Cordialmente

Agencia Valledupar
La Equidad Seguros O.C.

Multi Riesgo Daño Material



DATOS DEL CLIENTE

Tomador / Asegurado / Beneficiario:

INSTITUCION EDUCATIVA JOSE GUILLERMO CASTRO CASTRO

NIT:

0

Dirección del riesgo:

VARIAS SEDES

Actividad del cliente:

Establecimientos que combinan diferentes niveles de educación inicial, preescolar, básica primaria, básica secundaria y media

OTRAS CONDICIONES PARTICULARES

LOS BIENES ASEGURADOS NO DEBEN SER SOBRECARGADOS HABITUALES, ESPORÁDICA O INTENCIONALMENTE O SER UTILIZADOS BAJO CONDICIONES DIFERENTES PARA LAS QUE FUERON DISEÑADOS Y/O BAJO PARÁMETROS DIFERENTES A LOS ESTABLECIDOS POR LOS CONSTRUCTORES, FABRICANTES O DISEÑADORES.

EJECUTAR MANTENIMIENTO PERIÓDICO (MÍNIMO 1 VEZ AL AÑO) DE TODOS LOS DESAGÜES, BAJANTES, CANALES, CANALETAS Y TODOS LOS ELEMENTOS QUE TRANSPORTAN AGUAS LLUVIAS COMO LAS PROPIAS DEL PROCESO (SI ES EL CASO) PRESENTES DENTRO DE LOS PREDIOS ASEGURADOS, QUE ESTOS SE ENCUENTREN LIMPIOS, LIBRES DE TIERRA, PIEDRAS U OTROS OBJETOS EXTRAÑOS QUE PUEDAN OBSTRUIRLOS. SE DEBEN MANTENER REGISTROS ESCRITOS DE LA EJECUCIÓN DE ESTOS TRABAJOS DE MANTENIMIENTO.

MANTENER LAS INSTALACIONES ELÉCTRICAS EN ÓPTIMAS CONDICIONES DE OPERACIÓN Y FUNCIONAMIENTO. ESTO ES QUE LOS CABLES PERMANEZCAN CON SUS RESPECTIVAS AISLANTES, EN TUBERÍAS, CANALETAS, CANALIZACIONES Y/O BANDEJAS PORTA CABLES, DISEÑADAS Y APROBADAS PARA SU USO EN INSTALACIONES ELÉCTRICAS, LOS INTERRUPTORES, SWITCHES, TABLEROS DE DISTRIBUCIÓN, TOMA CORRIENTES, CAJAS DE PASO, DEBEN ESTAR EN BUENAS CONDICIONES, CON PUERTAS Y TAPAS EN PERFECTO ESTADO Y COMPLETAMENTE CERRADAS. TODAS LAS INSTALACIONES ELÉCTRICAS NO DEBEN SUPERAR, SUS CAPACIDADES DE DISEÑO PARA CARGA ELÉCTRICA.

TODOS LOS EQUIPOS Y COMPONENTES ELÉCTRICOS Y ELECTRÓNICOS DEBEN CONTAR CON PROTECCIONES ACORDE A LAS RECOMENDACIONES Y/O ESPECIFICACIONES DE FABRICANTES Y PROVEEDORES, TALES COMO SUPRESORES DE PICOS, REDES DE VOLTAJE REGULADAS, UPS, PUESTAS A TIERRA, PROTECCIÓN CONTRA SOBRE VOLTAJES Y PROTECCIONES CONTRA DESCARGAS ATMOSFÉRICAS. DICHAS PROTECCIONES DEBEN MANTENERSE ACTIVAS Y EN CORRECTO FUNCIONAMIENTO EN TODO MOMENTO, DE IGUAL FORMA, SE DEBE CONTAR CON INSTALACIONES ADECUADAS DE CLIMATIZACIÓN Y AIRE ACONDICIONADO PARA LOS EQUIPOS QUE ASÍ LO REQUIERAN, DE ACUERDO CON LAS ESPECIFICACIONES DEL FABRICANTE.

Cordialmente

**Agencia Valledupar
La Equidad Seguros O.C.**

Vigilado Superintendencia Financiera de Colombia

La presente cotización tendrá vigencia hasta el lunes, 27 de mayo de 2024



Datos del cliente	
Cliente:	INSTITUCION EDUCATIVA JOSE GUILLERMO CASTRO CASTRO
NIT:	0
Oficina:	Agencia Valledupar

Riesgo	Dirección	Ciudad	Año de Construcción	Edificio	Índice Variable	Muebles	Equipo Eléctrico y Electrónico Fijo	Equipo Eléctrico y Electrónico Móvil	Hurto Calificado	Hurto Simple	Responsabilidad Civil Extracontractual	Total Daños	Prima Neta	IVA	Prima Total
1	DIAG 1 11 20	JAGUA DE IBIRIC	2008	\$ 350.000.000	\$ 3.500.000	\$ 120.000.000	\$ 100.000.000	\$ 250.000.000	\$ 350.000.000	\$ 120.000.000	\$ 100.000.000	\$ 823.500.000	\$ 2.532.958	\$ 481.262	\$ 3.014.220
2	CRA 10 CLL 4 Y 5	JAGUA DE IBIRIC	2008	\$ 150.000.000	\$ 1.500.000	\$ 50.000.000	\$ 50.000.000	\$ 50.000.000	\$ 100.000.000	\$ 50.000.000	\$ -	\$ 301.500.000	\$ 726.281	\$ 137.993	\$ 864.274
3	CALLE 5 3 65	JAGUA DE IBIRIC	2008	\$ 150.000.000	\$ 1.500.000	\$ 50.000.000	\$ 50.000.000	\$ 50.000.000	\$ 100.000.000	\$ 50.000.000	\$ -	\$ 301.500.000	\$ 726.281	\$ 137.993	\$ 864.274
				\$ 650.000.000	\$ 6.500.000	\$ 220.000.000	\$ 200.000.000	\$ 350.000.000	\$ 550.000.000	\$ 220.000.000	\$ 100.000.000	\$ 1.426.500.000	\$ 3.985.519	\$ 757.249	\$ 4.742.768